



Programa
Doing Research en Bolivia

De la Investigación a la política



CONTEXTO
Da forma a la estructura, desafíos y oportunidades

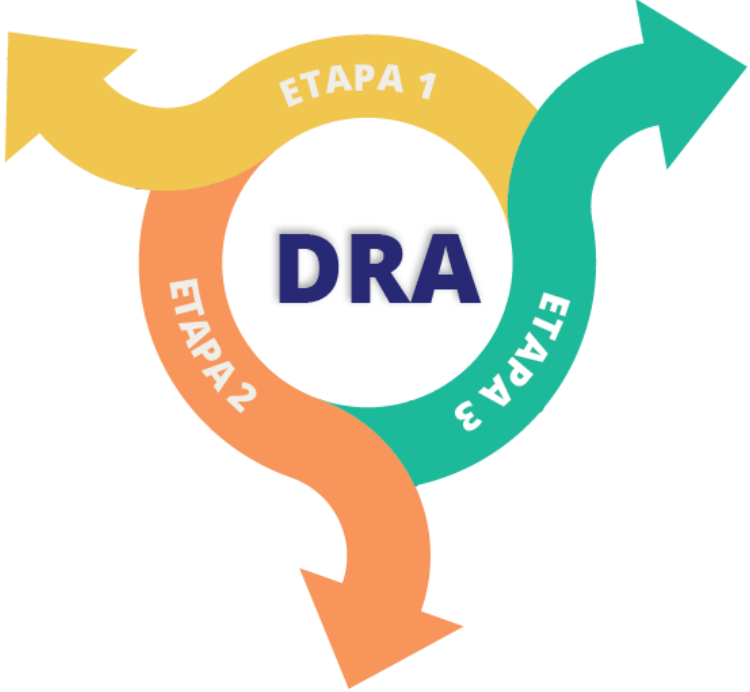

ESQUEMATIZACIÓN DE ACTORES CLAVE
Macro categorías de actores que influyen y tienen un interés y la capacidad de llevar a cabo una investigación en ciencias sociales

MARCO DE ANÁLISIS DRA

54 indicadores para las principales funciones del sistema de investigación:

- PRODUCCIÓN
- DIFUSIÓN
- USO

Fuente clave:

- Administradores de investigación
- Formuladores de políticas
- Investigadores

A través de:

- Encuestas, entrevistas
- Análisis de documentos
- Revisión de datos existentes

SOCIAL SCIENCE RESEARCH SYSTEM

Distribución de la muestra seleccionada

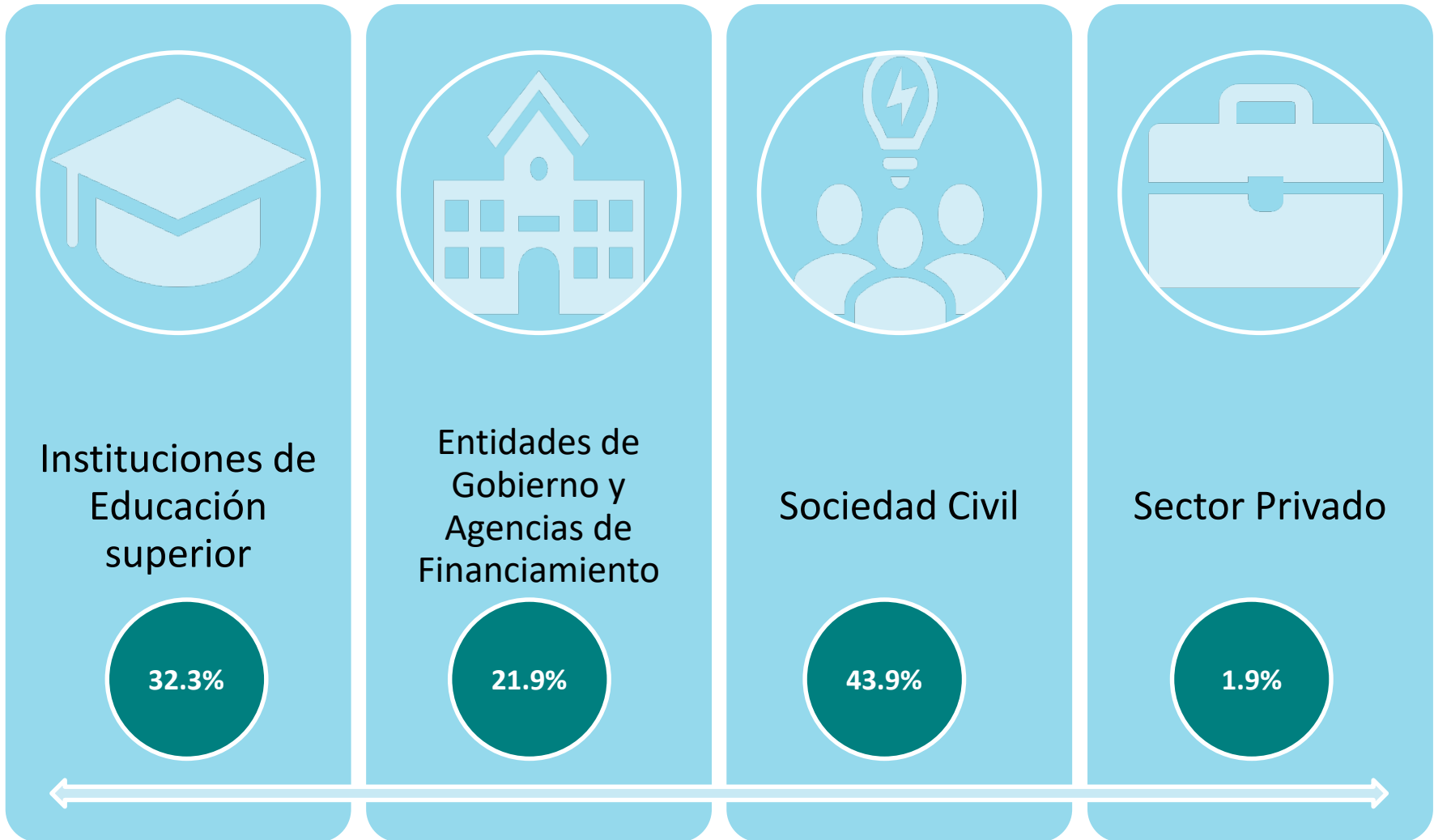

DOING RESEARCH ASSESSMENT

BOLIVIA

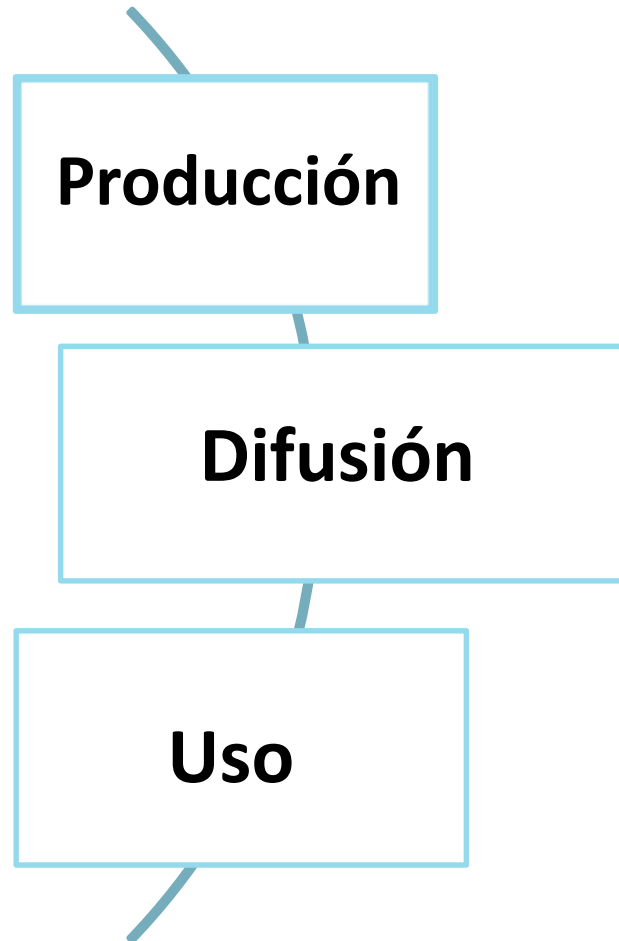
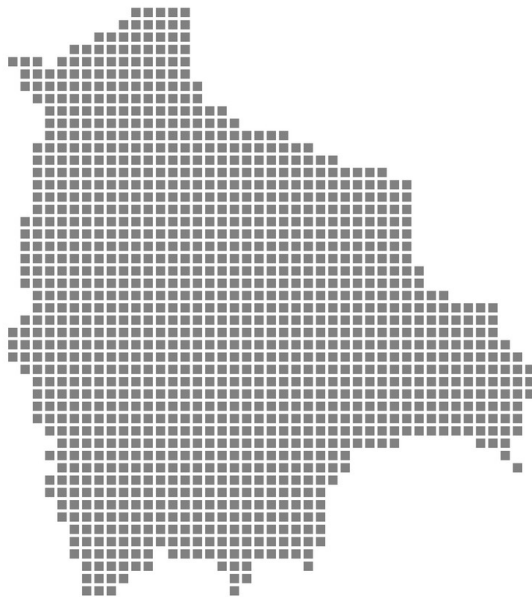

- Recursos
- Actividades
- Productos
- Resultados

DOING RESEARCH ASSESSMENT

BOLIVIA

1. Producción	2. Difusión	3. Uso
Recursos de investigación	Actores y redes	Investigación orientada a políticas
Cultura de investigación y servicios de apoyo	Prácticas de comunicación de investigación	Formulación de políticas basadas en la investigación
Capacitación y productos de investigación	Productos de la comunicación de investigación	Herramientas de políticas basadas en la investigación
Oportunidades y sostenibilidad	Popularización de la ciencia	Investigación para mejores políticas

PRODUCCIÓN

Personas, Infraestructura y datos

El incremento del número de investigadores con doctorados (Ph.D.) así como de investigadores en Ciencias Sociales en la última década

96%
Investigadores encuestados

17% Investigadores tiene Ph.D.

10% Investigadores están trabajando por obtener un Ph.D.



Transferencia de conocimiento proveniente de la cooperación internacional en la década de 1990



La participación de la Fundación para la Investigación estratégica en Bolivia (PIEB)



La creación de centros de investigación y espacios de trabajo

PRODUCCIÓN

Tiempo dedicado a la investigación

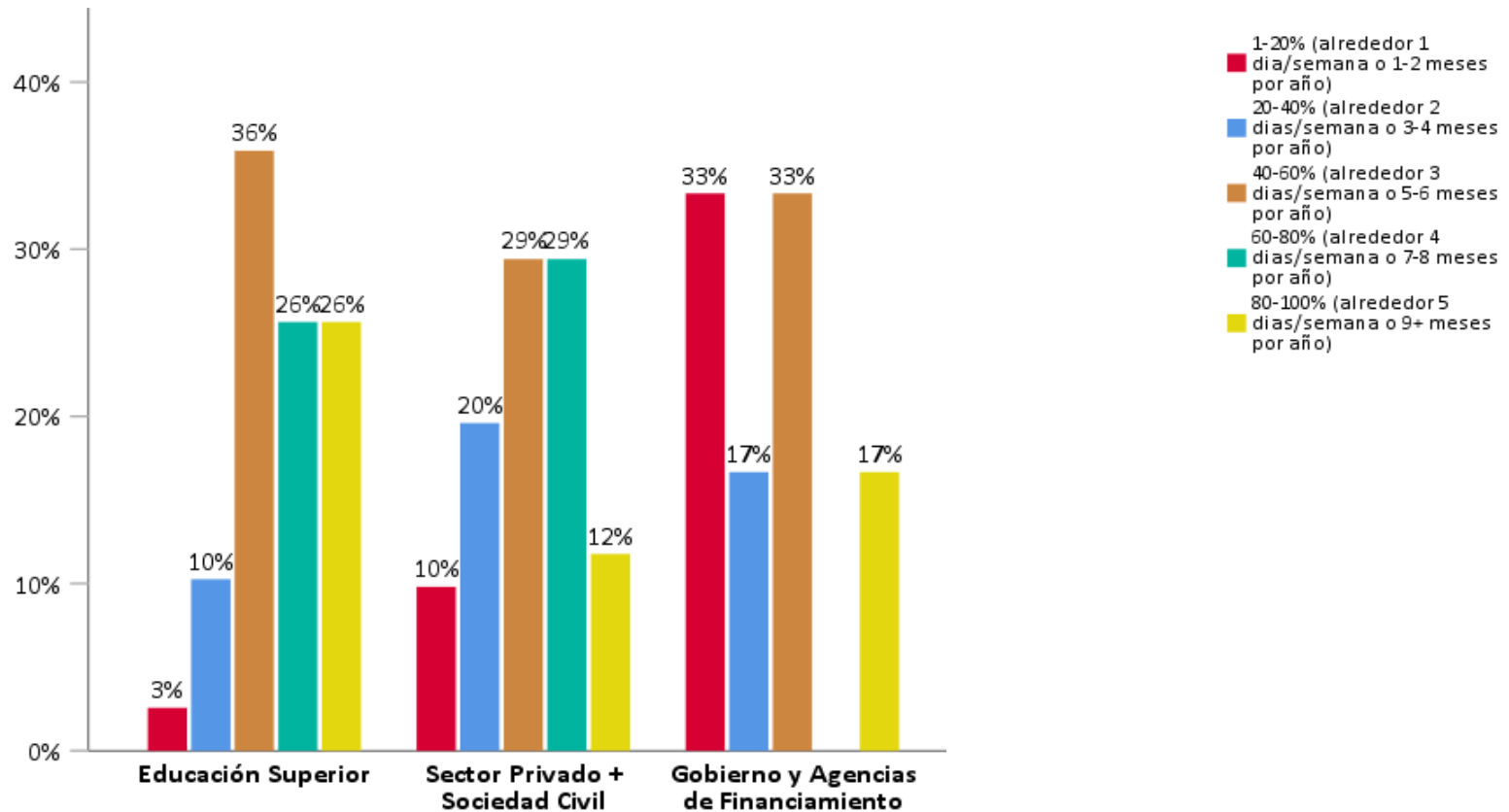

N para Ed. Superior = 39; N para Sector Privado y Sociedad Civil = 51; N para Gobierno y Agencias de Financiamiento = 6; N para Bolivia = 96. Periodo de recolección de datos: Julio - Septiembre 2019

PRODUCCIÓN

Cultura y soporte

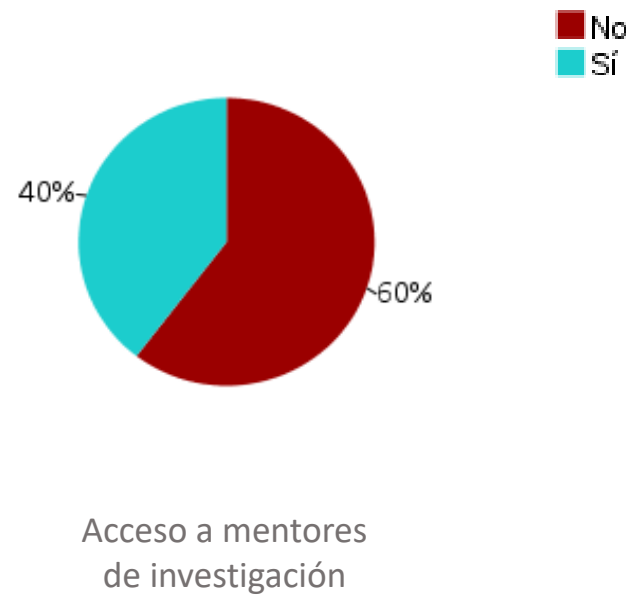
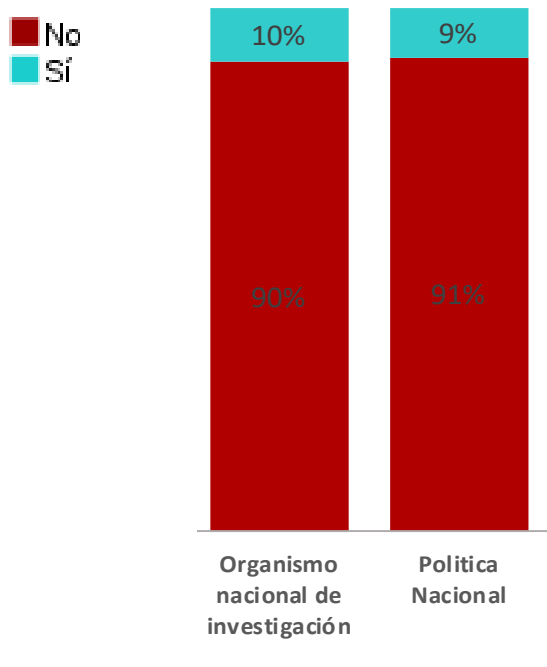

PRODUCCIÓN

Cultura y soporte

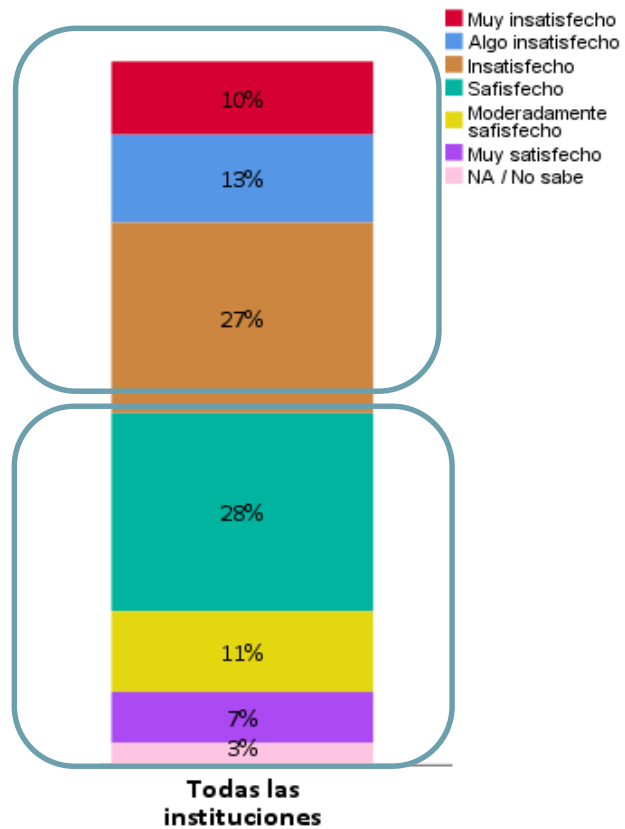

Nivel de apoyo administrativo

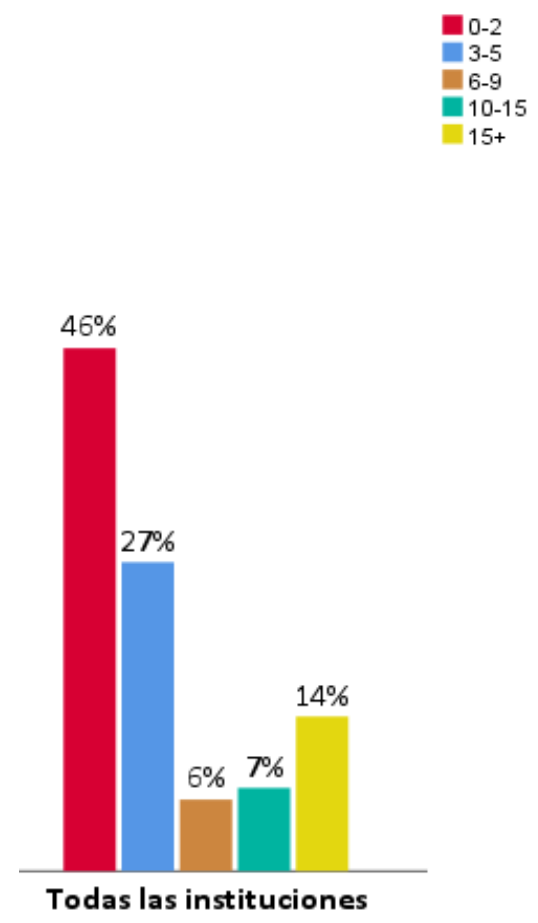

Capacitación en investigación

PRODUCCIÓN

Oportunidades

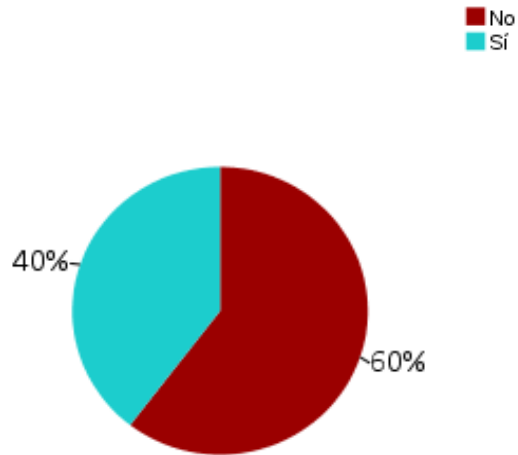

Oportunidades de una carrera en Investigación

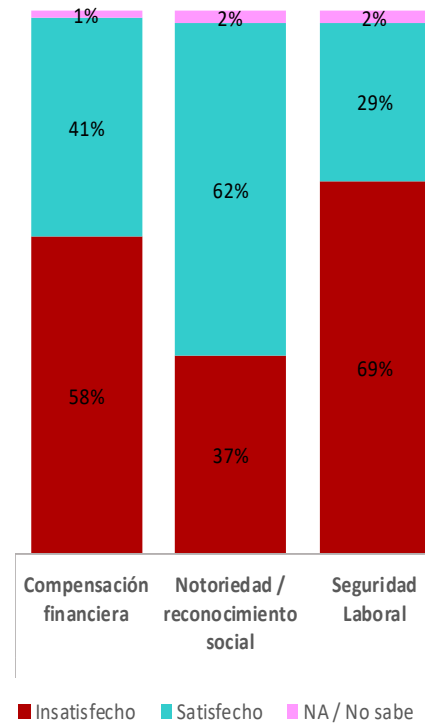

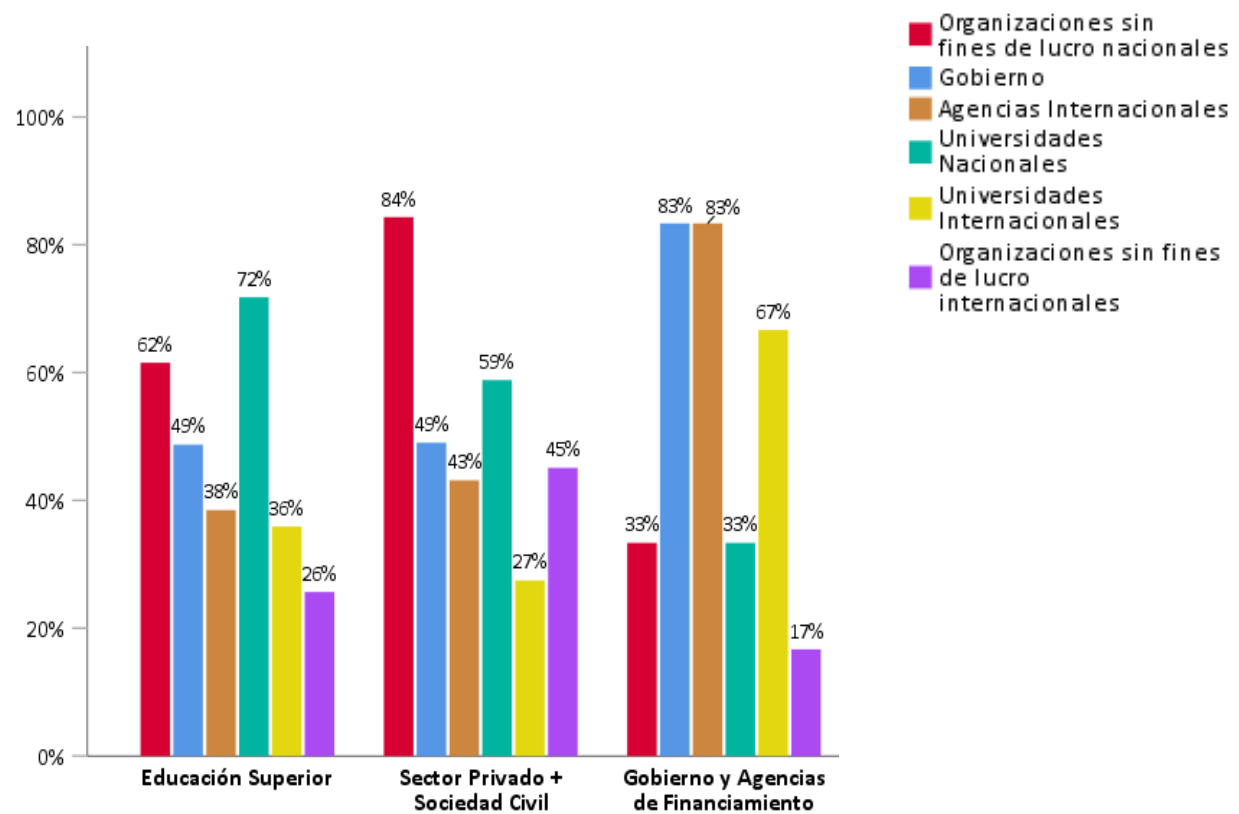

DIFUSIÓN

ACTORES Y REDES

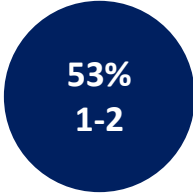
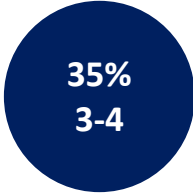
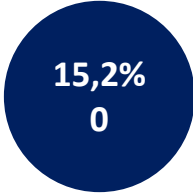

DIFUSIÓN

ACTIVIDADES DE COMUNICACIÓN

- Artículos científicos : fuente oficial para la difusión de conocimiento
Bolivia: no refleja un incremento en el # y calidad de publicaciones en revistas 
 - Participación limitada de investigadores en proyectos internacionales en los últimos 3 años
- | | | |
|---|---|---|
|  |  |  |
|---|---|---|
- Las publicaciones escritas se mantienen como la forma principal de difusión para la mayoría de las instituciones
**Debates, talleres y conferencias no dejan de ser tomados en cuenta*
 - Páginas web 

DIFUSIÓN

ACTIVIDADES DE COMUNICACIÓN

	PERIÓDICOS	TELEVISIÓN	INTERNET	RADIO
Insatisfecho	50.00%	63.50%	33.30%	54.20%
Satisfecho	45.80%	32.30%	64.60%	40.60%
NA/No sabe	4.20%	4.20%	2.10%	5.20%
Total	100%	100%	100%	100%

Nivel de satisfacción con la
cobertura de medios de comunicación

USO

NEXO INVESTIGACIÓN-POLÍTICAS

		Educación superior	Sector privado + sociedad civil
Investigadores	No	89.70%	80.39%
	Si	10.30%	19.61%
Administradores	No	72.70%	80.00%
	Si	27.30%	20.00%

Fondos recibidos de formuladores de políticas

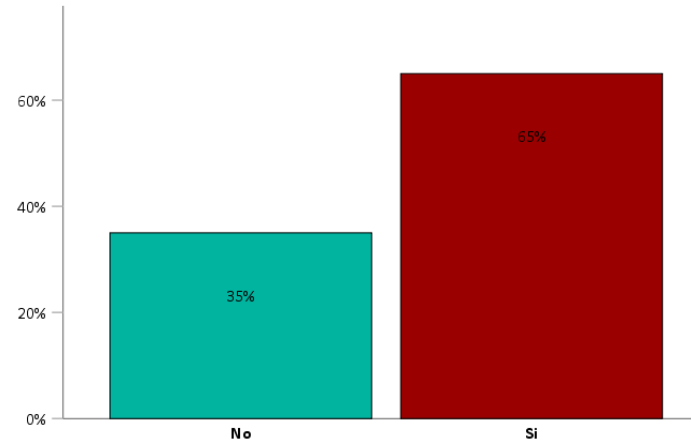

N para Formuladores de políticas = 20

Solicitudes de investigación en tópicos relacionados con políticas

USO

NEXO INVESTIGACIÓN-POLÍTICAS

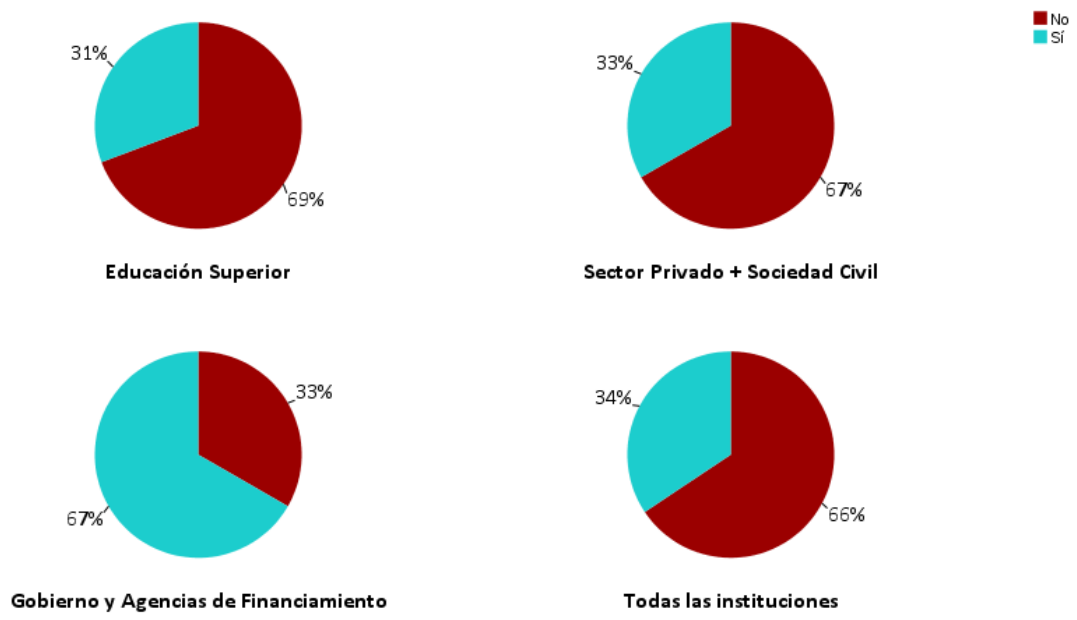

Participación en la formulación de políticas

USO

POLÍTICAS BASADAS EN EVIDENCIA

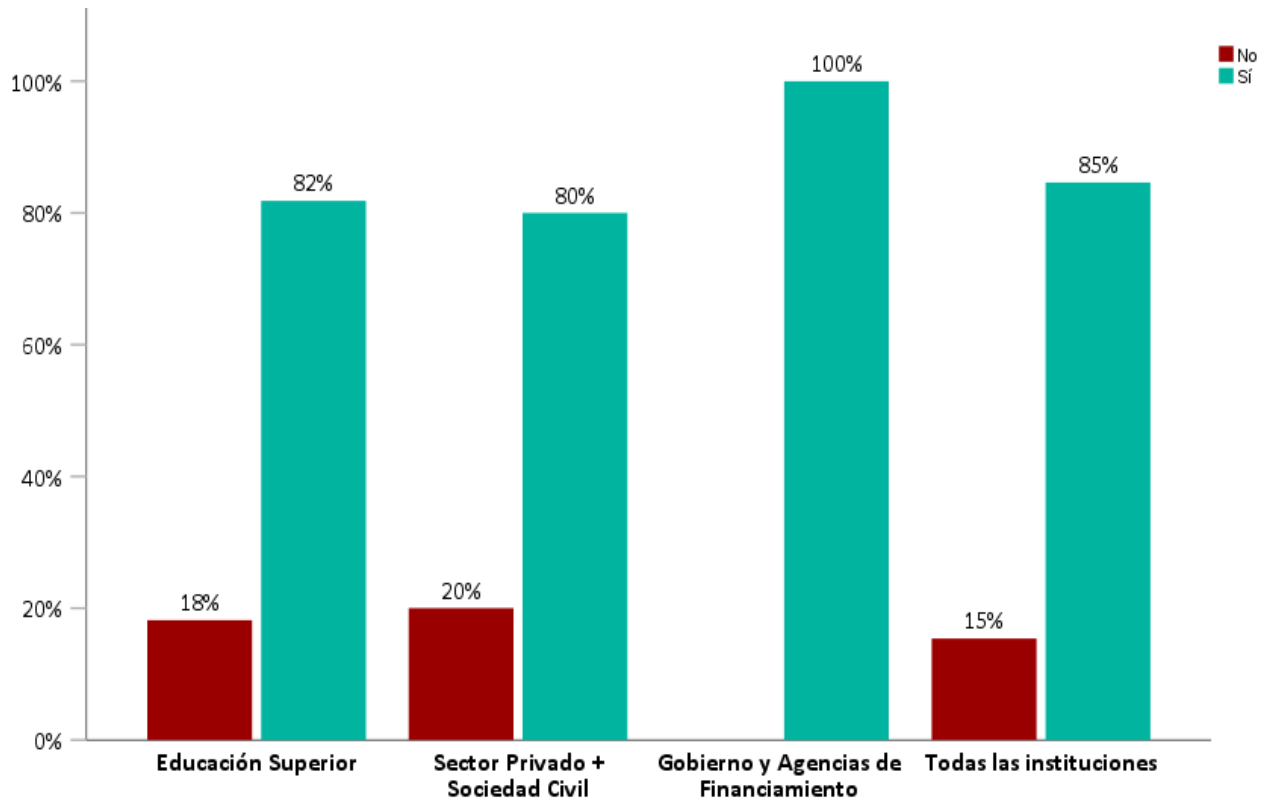

Influencia percibida de las instituciones en políticas

CONCLUSIONES



PALANCAS DE CAMBIO

ESFUERZO CONJUNTO

de recopilación y acceso de datos actualizados para respaldar la investigación y formulación de políticas

ESTABLECER UN SISTEMA

de evaluación por pares para promover la participación de investigadores en colaboraciones y proyectos internacionales

ADOPTAR MODELOS

de difusión similares ejecutados por la Fundación PIEB que funcionó entre 1994-2014. Esto incluye compartir los resultados y propuestas de investigación en talleres, apoyando la planificación de procesos, capacitando investigadores en el diseño de proyectos con un impacto en políticas públicas

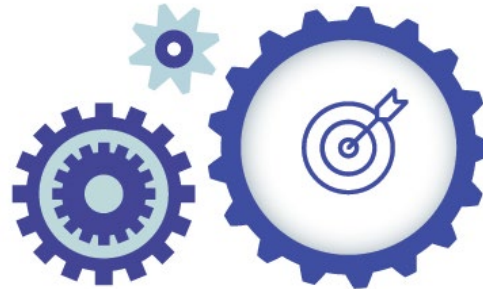

INTRODUCIR POLÍTICAS

de desarrollo profesional, que promuevan la competencia, transparencia, colaboración, respeto por la visión de otros investigadores y la pluralidad metodológica.

EXPLOTAR EL POTENCIAL

de las redes sociales para comunicar y promover discusiones sobre los resultados de investigaciones



FORTALECER EL ROL DE LA COOPERACIÓN INTERNACIONAL

creando redes de investigación y visibilidad internacional para elevar el estándar de la investigación en ciencias sociales

PROMOVER UNA RED NACIONAL

para articular y coordinar las actividades de investigación

PALANCAS DE CAMBIO

